Załącznik nr 1
do uchwały Rady Miejskiej w Ćmielowie nr XXXVIII/278/2009
z dnia 4 listopada 2009

Zmiana nr 1 miejscowego planu zagospodarowania
przetrzennego miejscowości Grójec
skala 1:1000

Wyrys dla miejscowości Grójec ze Studium Uwarunkowań
i Kierunków Zagospodarowania Przestrzennego Miasta i Gminy Ćmielów
zatwierdzonego uchwałą Rady Miejskiej w Ćmielowie nr XXIII/184/2008
z dnia 25 września 2008 r.

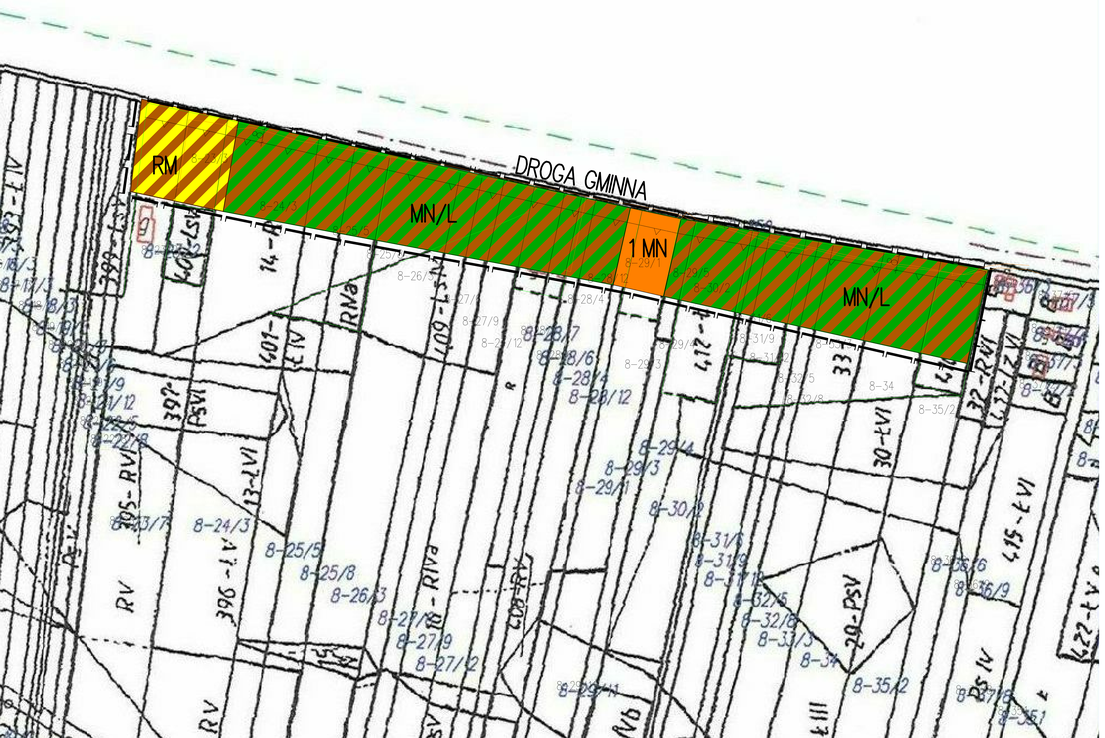

Legenda :

- Granica terenu objętego zmianą
- Nieprzekraczalna linia zabudowy
- Ściśle określone linie rozgraniczające tereny
- 1 MN — Tereny zabudowy mieszkaniowej
- MN/L — Tereny zabudowy letniskowej
- RM — Tereny zabudowy zagrodowej

OZNACZENIA O CHARAKTERZE INFORMACYJNYM

- Granice działek ewidencyjnych
- 8-36/3 — Numery działek ewidencyjnych
- Zabudowa mieszkaniowa i gospodarcza
- Istniejąca sieć teletechniczna
- Istniejąca linia telefoniczna
- Istniejąca linia energetyczna

Mapy ewidencyjne w skali 1:1000
przeskalowane z map w skali 1:5000

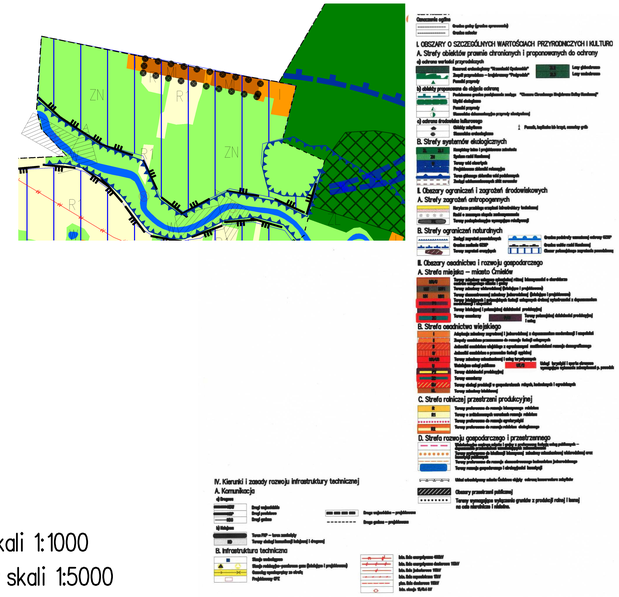

WOJEWÓDZTWO ŚWIĘTOKRZYSKIE
POWIAT OSTROWIECKI
GMINA Ćmielów
MIEJSCOWOŚĆ Grójec
PIERWORYS NR mapa ewidencyjna
SKALA 1:1000

PRACOWNIA PROJEKTOWA M&J
Ostrowiec Św., ul. Rzeska 22
tel. 0501 259068

Lp.	Zespół autorski	Uprawnienia	Podpis
1.	mgr inż. arch. J. Kawiński	upr. urb. nr 159/00	
2.	mgr inż. M. Kosz	upr. urb. nr KT-311	
3.	mgr inż. arch. M. Kawiński	asystent proj.	
4.	tech. geod. K. Fabisiak	asystent proj.	

Data opracowania: MARZEC 2009

Skalówka 1:1000